

DETAL 4 - OCIEPLENIA ŚCIANY ZEWNĘTRZNEJ - SKALA 1:10

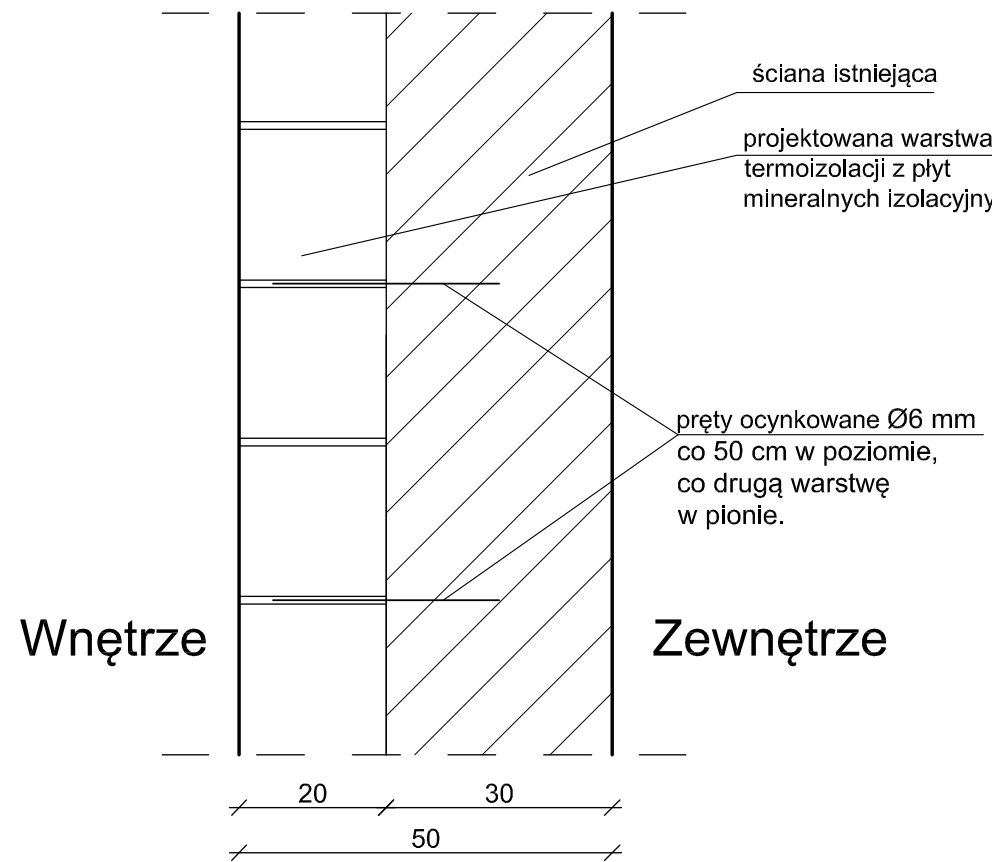

DETAL 5 - POŁĄCZENIA POSADZKI ZE ŚCIANĄ - SKALA 1:10

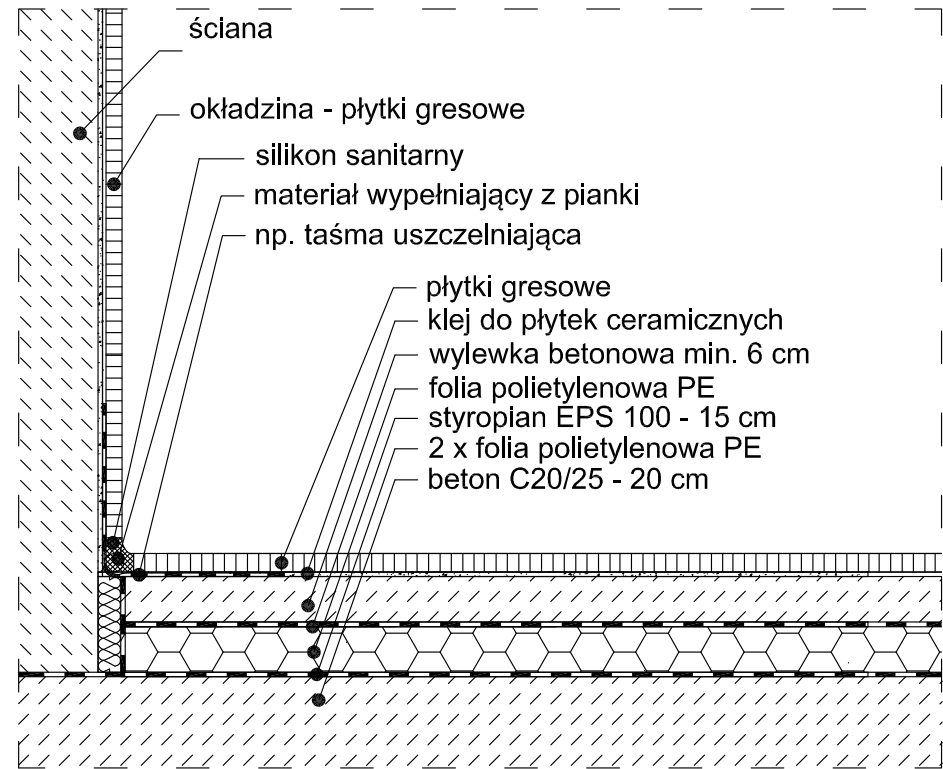

PROJEKT BUDOWLANY ZAMIENNY

PAŹDZIERNIK
2025

INWESTOR: GÓRNOŚLĄSKIE PRZEDSIĘBIORSTWO WODOCIAGÓW S.A.
40-026 KATOWICE, UL. WOJEWÓDZKA 19

NAZWA: REMONT OBIEKTÓW PRZEPOMPOWNI STASZIC - BUDYNEK
KOTŁOWNI WRAZ Z PRZEBUDOWĄ I ZMIANĄ SPOSOBU
UŻYTKOWANIA MAGAZYNU DAWNEJ ZMIĘKCZALNI WODY NA
ZAPLECZE SOCJALNE ORAZ BUDOWA PRZYŁĄCZA KANALIZACJI
SANITARNEJ - (ANEKS DO WYDANEGO POZWOLENIA NA BUDOWĘ
NR 88/23 Z DNIA 01.02.2023 ROKU WYDANEGO PRZEZ STAROSTĘ
TARNOGÓRSKIEGO) PROJEKT BUDOWLANY ZAMIENNY
W ZAKRESIE ZMIANY SPOSOBU UŻYTKOWANIA POMIESZCZENIA
ZMIĘKCZALNI WODY NA POMIESZCZENIA ZAPLECZA SOCJALNEGO
W RAMACH ZADANIA "MODERNIZACJA BUDYNKU ZMIĘKCZALNI"
- ADAPTACJA NA POMIESZCZENIA SOCJALNE

RYСУNEK **K-4**

W TARNOWSKICH GÓRACH PRZY UL. WODOCIAGOWEJ 2
NA DZIAŁKACH NR 3144/56, 3145/56, OBRĘB 0032 REPTY ŚLĄSKIE

TYTUŁ: **DETALE 4 i 5 - OCIEPLENIE ŚCIANY ZEWNĘTRZNEJ
ORAZ POŁĄCZENIE POSADZKI ZE ŚCIANĄ**

SKALA 1:10

PROJEKTANT
konstrukcja mgr inż. **MARCIN POLIS** upr. SLK/6256/PWBKb/15,
uprawnienia budowlane do projektowania i kierowania robotami
budowlanymi bez ograniczeń w specjalności
konstrukcyjno-budowlanej

PODPIS

PROJEKTANT
SPRAWDZAJĄCY
konstrukcja inż. **TOMASZ BOBER** upr. SLK/3234/POOK/10,
SLK/1207/OWOK/06
uprawnienia budowlane do projektowania i kierowania robotami
budowlanymi bez ograniczeń w specjalności
konstrukcyjno-budowlanej

PODPIS